

STRECKENBESCHREIBUNG ROUTE DESCRIPTION

7 SINNLEHEN WINTERWANDERWEG
SINNLEHEN WINTER HIKING TOUR
Gezeit: ca. 1 Stunde, Strecke: 2,1 km, Höhenmeter: 165 m
Wanderer werden nicht nur mit großartigem Panorama über das Leogangertal, die Leoganger Steinberge und das Birnhorn (2.634 m) belohnt, sondern können es sich bei einer Almjause aus der eigenen Almwirtschaft mit frisch gebackenem Brot, Butter, Speck und Käse so richtig gutgehen lassen. Der Aufstieg erfolgt ausgehend vom Parkplatz Fischteich. Der Beschleunigung folgend geht es zum Ortsteil Hirreit und führt zwischen leicht ansteigenden Feldwiesen hinauf zur Alm. Der Weg ist leicht ansteigend und für Familien bestens geeignet (nicht Kinderwagengeeignet).
Walking time: ca. 1 hour, Distance: 2.1 km, Ascent: 165 m
Hikers are not only rewarded with a magnificent panorama over the Leogang Valley, the Leoganger Steinberge and the Birnhorn (2,634 m), but can also really enjoy themselves with an alpine snack from their own alpine farm with freshly baked bread, butter, bacon and cheese. The ascent starts at the Fischteich car park. Follow the signs to the village of Hirreit and walk between gently rising meadows up to the alpine pasture. The path climbs gently and is ideal for families (not suitable for prams).

8 WIMBACHRUNDE WIMBACH CIRCULAR ROUTE
Gezeit: 1 Stunde, Strecke: 3,1 km, Höhenmeter: 129 m
Startpunkt am Steinbergstadion. Vor dem Gasthof Wachter rechts, die Hauptstraße überqueren und dem Weg durch den Saubachgraben Richtung Leogang-Madreit folgen. An der Kirche wieder die Hauptstraße überqueren und zurück zum Startpunkt wandern. **TIPP:** Über Wimbachrunde ist ebenso die Sinnlehenalm erreichbar. Eine beschilberte Verbindung findet sich kurz nach Madreit.
Walking time: 1 hour, Distance: 3.1 km, Ascent: 129 m
Starting point at the Steinbergstadion. Turn right before the Wachter inn, cross the main road and hike along the river Saubach towards Leogang-Madreit. Pass the church, cross the main road once again and return to the starting point. **TIP:** The Sinnlehenalm can also be reached via Wimbachrunde. A signposted connection can be found shortly after Madreit.

9 SONNBERGRUNDE SONNBERG CIRCULAR ROUTE
Gezeit: 3,5 Stunden, Strecke: 9,4 km, Höhenmeter: 203 m
Startpunkt am Steinbergstadion. Richtung Ullach wandern. In Rosental links halten, die Eisenbahnunterführung durchqueren und rechts die Straße Richtung Ullach geradeaus bis zum Parkplatz Ullachtal/Passauerhütte wandern. Hier vorbei. Vor dem letzten Bauernhof rechts dem Weg folgen. An der Straße „Sonberg“ rechts abbiegen, dann links halten. Unterhalb des Bergdorfs Priesteregg entlang wandern bis zum Badhaus Leogang. Hier links halten, talwärts wandern. Nach der Eisenbahnunterführung links. An der Hauptstraße links abbiegen. Über den Spazierweg zurück zum Startpunkt.
Walking time: 3.5 hours, Distance: 9.4 km, Ascent: 203 m
Starting point at the Steinbergstadion. Hike towards Leogang-Sinning. In Sinning, turn left, pass the railway underpass and walk until reaching the road (Ullach). Turn left, then right. Hike to the parking lot Ullachtal/Passauerhütte, continue on the road. Turn right before the last farmhouse, hike through the forest. Turn right at the street "Sonberg", then keep left and hike below the Priesteregg inn to the Badhaus Leogang. Turn left towards the valley. Turn left after the railway underpass. Keep left at the main road and return to the starting point.

10 PIRZBICHLRUNDE PIRZBICHL CIRCULAR ROUTE
Gezeit: 2 Stunden, Strecke: 7,1 km, Höhenmeter: 178 m
Startpunkt am Steinbergstadion. Die Hauptstraße überqueren, vor der Apotheke rechts, hinter dem Hotel Der Löwe rechts halten. Bei der Mittelschule vorbei, an der Kreuzung links der Straße folgen Richtung Anderhof, dann Richtung Leogang-Rain wandern. Hinter dem Parkplatz der Steinbergbahn rechts und entlang der Leoganger Ache zurück zum Startpunkt.
Walking time: 2 hours, Distance: 7.1 km, Ascent: 178 m
Starting point at the Steinbergstadion. Cross the main road, turn right before the pharmacy. Turn right at the hotel Der Löwe. Turn left at the school building. Follow the road towards the Anderhof inn, then towards Leogang-Rain. Behind the parking lot of the Steinbergbahn cable car turn right. Hike along the river Leoganger Ache back to the starting point.

11 WEISSER WEG (ZENTRUM LEOGANG – ASITZBAHN TALSTATION) CENTRE LEOGANG – ASITZ VALLEY STATION
Gezeit: 1 Stunde, Strecke: 3,1 km, Höhenmeter: 81 m
Startpunkt an der Tankstelle Leogang. Von hier bis zur Talstation der Asitzbahn. Retour auf dem gleichen Weg. Hinweis: Multifunktionsweg für Wanderer & Langläufer. Queren der Skipiste erforderlich.
Walking time: 1 hour, Distance: 3.1 km, Ascent: 81 m
Starting point at the gas station Leogang. Hike to the Asitzbahn valley station. Return on the same route. Please note: Path is used by hikers & crosscountry skiers. The path crosses a ski slope.

12 ASITZ WINTERWANDERWEG ASITZ WINTER HIKING TOUR
Gezeit: 1 Stunde 45 Min., Strecke: 2,8 km, Höhenmeter: 205 m
Startpunkt an der Bergstation Asitz. Oberhalb der Alten Schmiede rechts entlang des Wanderwegs parallel zur Piste bis zum Kleinen Asitz. Dann weiter Richtung Großer Asitz. Hier besteht die Möglichkeit zu einem kleinen Gipfelsieg. Dem Bergrücken folgend zum Naturkino. Retour auf demselben Weg.
Walking time: 1 hour 45 min., Distance: 2.8 km, Ascent: 205 m
Starting point at the top station of the Asitz. Take the hiking path above the Alte Schmiede restaurant and hike parallel to the ski slope to the Kleiner Asitz mountain. Follow the path to Großen Asitz and follow the ridge along to the Naturkino. Return to the starting point on the same route.

13 SCHWARZLEOTAL WINTERWANDERWEG SCHWARZLEOTAL WINTER HIKING TOUR
Gezeit: 1,5 Stunden, Strecke: 4,5 km, Höhenmeter: 186 m
Startpunkt an der Talstation Asitzbahn. Vorbei an den Hotels Forsthofgut und Ruperts, dann entlang der Leoganger Ache bis zur Holzbrücke wandern. Bei der Anna Kapelle, immer links halten und dem Spazierweg folgen. Bei der Kleinen Kreuzung links auf die Straße ins Schwarzleotal abbiegen bis zur Knappenstube „Unterberghaus“. Retour auf dem gleichen Weg.
Walking time: 1.5 hours, Distance: 4.5 km, Ascent: 186 m
Starting point at the Asitzbahn cable car valley station. Hike past the hotels Forsthofgut and Ruperts along the river Leoganger Ache until you reach a wooden bridge. Turn left on the road into the Schwarzleotal valley and continue to the "Unterberghaus" inn. Return on the same route.

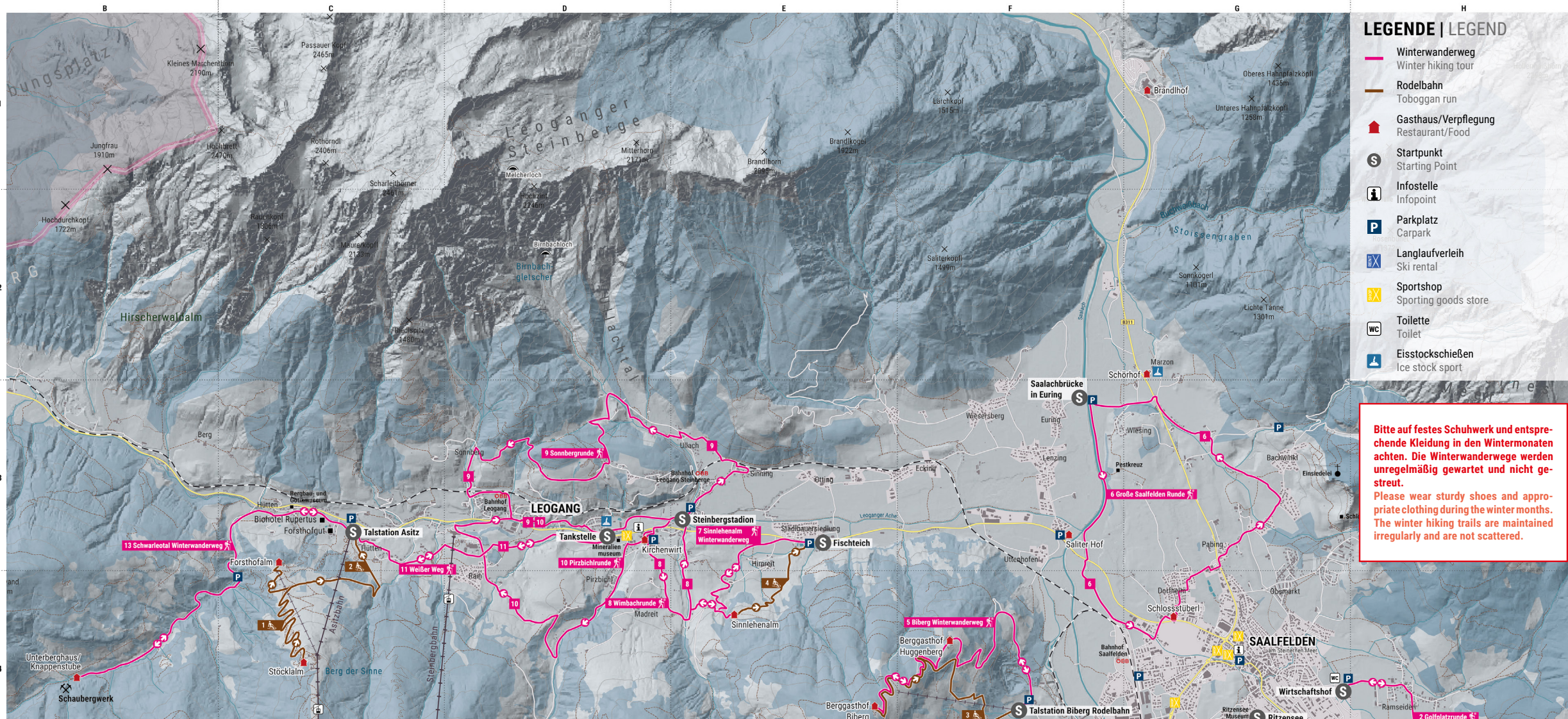

WINTERWANDERN ÜBERSICHT WINTER HIKING OVERVIEW

| Nr. | Name | Ausgangspunkt Starting point | Karte | hm | Strecke Route | h:min |
|----------------|--|---|-------|-----|------------------|-------|
| 1 | Ritzenseerunde Lake Ritzensee circular hike | Am Nordic Park at the nordic park | G4 | 49 | 2 km | 0:30 |
| 2 | Golfplatzrunde Golf course circular route | Wirtschaftshof municipal building yard | H4 | 61 | 6,9 km | 1:00 |
| 3 | Lettingrunde Letting circular route | Ritzensee Lake Ritzensee | G5 | 89 | 7,1 km | 2:00 |
| 4 | Haidrunde Haid circular route | Ritzensee Lake Ritzensee | F5 | 168 | 11,8 km | 3:00 |
| 5 | Biberg Winterwanderweg & Rodelbahn Biberg winter hiking tour & toboggan run | Talstation Biberg Rodelbahn valley station of the Biberg tobogganing run | F4 | 649 | 5 km | 2:00 |
| 6 | Große Saalfelden Runde Great Saalfelden circular route | Saalachbrücke in Euring wooden brige across the Saalach river in Euring | G3 | 108 | 8,3 km | 2:45 |
| LEOGANG | | | | | | |
| 7 | Sinnlehen Winterwanderweg Sinnlehen winter hiking tour | Parkplatz Fischteich parking area Fischteich | E3 | 165 | 2,1 km | 1:00 |
| 8 | Wimbachrunde Wimbach circular route | Steinbergstadion | D4 | 129 | 3,1 km | 1:00 |
| 9 | Sonnbergunde Sonberg circular route | Steinbergstadion | D3 | 203 | 9,4 km | 3:30 |
| 10 | Pirzbichlrunde Pirzbichl circular route | Steinbergstadion | D3 | 178 | 7,1 km | 2:00 |
| 11 | Weißer Weg Centre Leogang – Asitz valley station | Tankstelle gas station | C3 | 81 | 3,1 km | 1:00 |
| 12 | Asitz Winterwanderweg Asitz winter hiking tour | Bergstation Asitz mountain station of the cable car | C5 | 205 | 2,8 km | 1:45 |
| 13 | Schwarzleotal Winterwanderweg Schwarzleotal winter hiking tour | Talstation Asitz Asitzbahn cable car valley station | B3 | 186 | 4,5 km | 1:30 |

LEGENDE | LEGEND

- Winterwanderweg
Winter hiking tour
- Rodelbahn
Toboggan run
- 🏠 Gasthaus/Verpflegung
Restaurant/Food
- S Startpunkt
Starting Point
- i Infostelle
Infopoint
- P Parkplatz
Carpark
- BX Langlauverleih
Ski rental
- X Sportshop
Sporting goods store
- WC Toilette
Toilet
- 🎯 Eisstockschießen
Ice stock sport

Bitte auf festes Schuhwerk und entsprechende Kleidung in den Wintermonaten achten. Die Winterwanderwege werden unregelmäßig gewartet und nicht gestreut.
Please wear sturdy shoes and appropriate clothing during the winter months. The winter hiking trails are maintained irregularly and are not scattered.



STRECKENBESCHREIBUNG ROUTE DESCRIPTION

1 RITZENSEERUNDE LAKE RITZENSEE CIRCULAR HIKE
Gezeit: 30 Min., Strecke: 2 km, Höhenmeter: 49 m
Startpunkt im Nordic Park. Auf dem Wanderweg rund um den See bis zum Ausgangspunkt wandern. Fantastischer Bergblick und sehr geringe Steigung.
Walking time: 30 min., Distance: 2 km, Ascent: 49 m
Starting point at the nordic park. Follow the hiking path around the lake and back to the starting point. Fantastic panorama and very little difference in altitude.

2 GOLFPATZRUNDE GOLF COURSE CIRCULAR ROUTE
Gezeit: 1 Stunde, Strecke: 6,9 km, Höhenmeter: 61 m
Startpunkt am Wirtschaftshof Saalfelden. Durch Ramselden und weiter Richtung Oedt wandern. Vor dem Theurerhof rechts abbiegen, am Ende der Straße in Rain links halten und um den Golfplatz retour zum Ausgangspunkt wandern.
Walking time: 1 hour, Distance: 6.9 km, Ascent: 61 m
Starting point at the construction yard in Saalfelden. Hike through Ramselden and towards Oedt. Before passing the Theurerhof inn, turn right. At the end of the road in Rain, turn left and hike around the golf course Urslautal back to the starting point.

3 LETTINGRUNDE LETTING CIRCULAR ROUTE
Gezeit: 2 Stunden, Strecke: 7,1 km, Höhenmeter: 89 m
Startpunkt am Ritzensee. Der Straße durch den Kollingwald bis nach Breitenbergham folgen, in Breitenbergham links abbiegen. Dem Weg durch Letting, Niederhaus und Pfaffing folgen, dann zum Ritzensee und vorbei am Klampfererhof retour zum Ausgangspunkt.
Walking time: 2 hours, Distance: 7.1 km, Ascent: 89 m
Starting point at Lake Ritzensee. Follow the road through Kollingwald forest to Breitenbergham. In Breitenbergham take the first left turn. Hike through Letting, Niederhaus and Pfaffing, then back to the Lake Ritzensee and past the Klampfererhof inn back to the starting point.

4 HAIDRUNDE HAID CIRCULAR ROUTE
Gezeit: 3 Stunden, Strecke: 11,8 km, Höhenmeter: 168 m
Startpunkt am Ritzensee. Vorbei am Kollingwald nach Breitenbergham bis zum Gasthof Grünwald wandern. Links Richtung Haid. Von Haid aus bis nach Pfaffenhofen, dann entlang der Saalach. Schließlich rechts über Breitenbergham und den Kollingwald retour zum Ausgangspunkt.
Walking time: 3 hours, Distance: 11.8 km, Ascent: 168 m
Starting point at the Lake Ritzensee. Follow the road through Kollingwald forest to Breitenbergham. At the Grünwald inn turn left towards Saalfelden-Haid. In Haid, turn left and hike to Pfaffenhofen. Walk along the river Saalach, then keep right and return via Breitenbergham and the Kollingwald forest to the starting point.

5 BIBERG WINTERWANDERWEG & RODELBAHN BIBERG WINTER HIKING TOUR & TOBOGGAN RUN
Gezeit: 2 Stunden, Strecke: 5 km, Höhenmeter: 649 m
Startpunkt an der Talstation der Biberg Rodelbahn. Über die Forststraße bis zum Bergasthof Huggenberg wandern (ca. 1 Std.), dann zum Bergasthof Biberg (50 Min.). Rückweg über die Rodelbahn möglich. Rodelverleih vorhanden.
Walking time: 2 hours, Distance: 5 km, Ascent: 649 m
Starting point at the valley station of the Biberg tobogganing run. Hike along the road until you reach the Huggenberg mountain restaurant (approx. 1 hour). Continue to the Biberg mountain restaurant (approx. 50 min.). Return to the start via the toboggan run. Toboggan rental available.

6 GROSSE SAALFELDEN RUNDE GREAT SAALFELDEN CIRCULAR ROUTE
Gezeit: 2 Stunden, Strecke: 7,1 km, Höhenmeter: 89 m
Startpunkt an der Saalachbrücke in Euring. Entlang des Winterwanderwegs Richtung Uttenhofen, weiter nach Dorfheim, am Forstinger vorbei Richtung Bachwinkl, über den Rad- & Spazierweg nach Wiesing, dann zurück zum Startpunkt.
Walking time: 2 hours, Distance: 7.1 km, Ascent: 89 m
Starting point at the wooden bridge across the river Saalach in Euring. Follow the hiking path via Uttenhofen to Dorfheim. Walk past the company Forstinger in the direction of Bachwinkl then on the bike & walking path towards Wiesing and back to the starting point.

Euro-Notruf
Emergency Hotline
112

Bergrettung
Mountain Rescue Service
140



RESPEKTIERE DEINE GRENZEN KNOW YOUR LIMITS



Die Naturlandschaft Salzburgs bietet Platz für Wildtiere, Pflanzen und Menschen. Voraussetzung ist jedoch, dass Sie sich als Naturnutzer oder Naturnutzerin an gewisse Regeln halten: The natural landscape of Salzburg provides space for wild animals, plants and people. It is essential for this that you stick to certain rules:

- Respektiere die Grenzen**
- Beachte Ruhezonen:** sie sind Rückzugsgebiete für Wildtiere und seltene Pflanzen.
- Bleibe im Wald auf den markierten Routen und Wegen:** so können die Wildtiere aus der Natur und Freizeitsportler gewinnen.
- Meide Waldränder und schneefreie Flächen:** sie sind die Lieblingsplätze der Wildtiere.
- Führe Hunde an der Leine:** Wildtiere flüchten vor freilaufenden Hunden.

PFERDESCHLITTENFAHRTEN HORSE-DRAWN SLED RIDE



Familie Kendlbacher Saalfelden T +43 664 1541542
Mitterlehner Hermann Leogang T +43 664 4444440

NORDIC PARK SAALFELDEN



ES MUSS NICHT IMMER SKIFAHREN SEIN:
Der Nordic Park Saalfelden am Ritzensee bietet kilometerlange Loipen, Winterwanderwege, Action und Kulinarisches. Was er zu bieten hat?
Langlaufen: Top gepflegte Loipen in verschiedenen Schwierigkeitsgraden starten im Nordic Park. Unter anderem die Ritzensee Loipe, mit Flutlicht beleuchtet perfekt für spatäbliche Langlauftrunden.
Fun & Snow Park: Kleine Hügel und Schanzen, leichte Abfahrten und Kurven im beliebten Fun & Snow Park ermöglichen kleinen Langläufern Spaß & Action.
Winterwanderungen: Drei Rundwanderungen stillen die Wanderlust auch in der kalten Jahreszeit. Die Haidrunde (11,8 km) ist ideal für längere Wanderungen mit wechselnden Landschaften.
IT DOESN'T ALWAYS HAVE TO BE SKIING:
The Nordic Park Saalfelden at Lake Ritzensee offers several kilometers of cross-country trails, winter hiking paths, action and culinary delights. What the park offers?
Cross-country skiing: Well-maintained cross-country trails of various levels of difficulty start in the Nordic Park. Among others, the Ritzensee trail, floodlit and perfect for late evening cross-country skiing.
Kids' fun & snow park: Small hills and jumps, gentle slopes and curves guarantee fun & action for little cross-country skiers.
Winter hiking: Enjoy the feeling of "Wanderlust" even in the briskest winter-time. The Haid Trail (11.8 km) - ideal for long walks. The Letting Trail (7.1 km) - shorter, but no less scenic. And the Ritzensee Trail (30 min.) for a brief stroll.

LEGENDE
Loipeinstieg
Meter: 823, 802, 781, 760
Länge: 7,5 km
Schwierigkeitsgrad: Schwer
Winterwanderwege

SCHNEESCHUHWANDERN SNOWSHOEING



Sanft durch die Ruhe der Winterlandschaft schreiten, Schritt für Schritt dem Alltag entfliehen und die Natur in ihrer reinsten Form erleben. Beim Schneeschuhwandern in Saalfelden Leogang entdeckst du die unberührtesten Ecken des Winters - alleine oder mit Guide, mit eigenen Schneeschuhen oder Leihmaterial.

TAXI UNTERNEHMEN TRANSPORTATION

| TAXI & AUSFLUGSAFARTEN TAXIS & EXCURSIONS | | | |
|---|------------|------------------|--|
| Bernis Taxi | Saalfelden | T +43 6582 75237 | |
| Funktaxi | Saalfelden | T +43 6582 76000 | |
| Mein Taxi | Saalfelden | T +43 6582 20727 | |
| Taxi Bachmaier | Saalfelden | T +43 6582 71732 | |
| Taxi Pfeiffer | Saalfelden | T +43 6584 2010 | |
| Taxidienst Pfliem | Saalfelden | T +43 6582 72444 | |
| Hörl Hans | Leogang | T +43 6583 8542 | |
| Taxi Stöckl | Leogang | T +43 6583 7579 | |

REITEN HORSE RIDING

| REITEN HORSE RIDING | | | |
|--------------------------|---------------------|------------|--------------------|
| Grukodilfarm | Uttenhofen 28 | Saalfelden | T +43 6582 20046 |
| Hotel Gasthof Schörhof | Marzon 10 | Saalfelden | T +43 664 3928792 |
| Island Reiterhof Messner | Pabing 5 | Saalfelden | T +43 664 3817081 |
| Jodigit | Ecking 4 | Leogang | T +43 699 18171553 |
| Millinghof | Somberg 15 | Leogang | T +43 6583 20092 |
| Stoffenhof | Ullach 6 | Leogang | T +43 6583 7085 |
| Yvonne Kendlbacher | Dorfheimerstraße 45 | Saalfelden | T +43 664 3928002 |

365 TAGE AKTIV & KREATIV 365 DAYS ACTIVE & CREATIVE

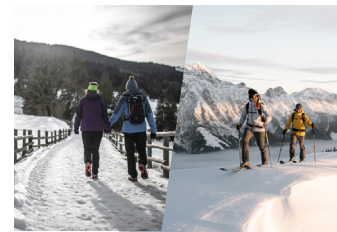

In Saalfelden Leogang ist das ganze Jahr über etwas los. Egal ob auf Piste, Loipe, Trail oder überraschender Entdeckungstour. Im Aktiv & Kreativ Guide findet sich die kontrastreiche Mischung ganz nach dem Motto „So wie ich will“.
In Saalfelden Leogang there is something going on all year round. Whether on the slope, cross-country run, trail or surprising discovery tour. In the Active & Creative guide you'll find a contrasting mix according to the motto "The way I want".

Infos und Anmeldung zu den einzelnen Programmpunkten in unseren Tourismusbüros Saalfelden und Leogang, T +43 6582 70660
www.saalfelden-leogang.com/365Tage
Information and registration of the individual tours at our tourist offices Saalfelden and Leogang, T +43 6582 70660
www.saalfelden-leogang.com/365days

SAALFELDEN LEOGANG CARD – ALLE VORTEILE AUF EINEN BLICK SAALFELDEN LEOGANG CARD – ALL DISCOUNTS AT A GLANCE

- SO OFT ICH WILL:**
 - Unbegrenzte Nutzung der Stadtbusse Saalfelden Nr. 60, 61 und 62 sowie des Skibuses Nr. 696 zwischen Saalfelden und Leogang, auch für Nichtskifahrer
 - 365 Tage Aktiv & Kreativ (geführte Schneeschuhwanderungen, Skitouren, Winterwanderungen)
- AS OFTEN AS I LIKE:**
 - Unlimited use of the city buses line 60, 61 and 62 and the ski bus Nr. 696 between Saalfelden and Leogang is free for non skiers as well
 - 365 days Active & Creative (guided snow-shoe hiking, ski tours, winter hiking)
- PER TAG:**
 - One free ride in the shuttle taxi at the Biberg winter toboggan run from the car park to the Berggasthof Huggenberg im per day (toboggan hire not included)
- PER STAY:**
 - One free ascent and descent with the Asitz- oder Steinbergbahn (for hiking, tobogganing or for an night ride only (no ski and snowboard transport))
 - One free entry in the Schloss Ritzten Museum and the Mining & Gothic Museum Leogang
 - One free entry to the Leogang sauna (leisure centre) and the Saalfelden sauna (Ritzensee lake)

Und viele weitere Vorteile und Ermäßigungen bei verschiedenen Ausflugszielen und Partnern. Alle Partnerbetriebe finden Sie im Saalfelden Leogang Card Folder.
Moreover, there are many more advantages and discounts at various destinations and partners. All partners can be found in the Saalfelden Leogang Card folder.

LOIGOM SHUTTLE LOIGOM SHUTTLE



Das Loigom-Shuttle ergänzt das On-Demand-Angebot des bestehenden Liniennetzes mit zwei Mercedes eVitos und fährt 14 zusätzliche Haltestellen in Leogang an, die fußläufig gut erreichbar sind. So wurde für einen Anschluss an den öffentlichen Verkehr gesorgt, wo es zuvor noch keine Verbindung gab. Entspannt und individuell zum Arzt, zur Bank, zum Friseur, zum Lieblings-Wirt oder zum Bahnhof Leogang.
With the on-demand service, the Loigom shuttle complements the existing network of routes with two Mercedes eVitos and serves 14 additional stops in Leogang that are within easy walking distance. This has provided a connection to public transport where there was no connection before. Relaxed and individual to the doctor, to the bank, to the hairdresser, to your favourite pub or to Leogang station.

Nutzung ist in die Saalfelden Leogang Card inkludiert, das Loigom Shuttle fährt nur im Gemeindegebiet.
Use is included in the Saalfelden Leogang Card, the Loigom Shuttle only runs in the municipal area.
Weitere Details: www.saalfelden-leogang.com/loigomshuttle
More details: www.saalfelden-leogang.com/loigomshuttle

TAGESRODELBAHN AM ASITZ DAYTIME TOBOGGAN RUN ON THE ASITZ



ÖFFNUNGSZEITEN
Täglich geöffnet von 13.00 – 16.00 h (je nach Schneelage).
Am Asitz geht es bequem mit der Asitzbahn nach oben, bevor – am besten nach einer ordentlichen Einkker – der Rodelspaß beginnt. Oder zu Fuß per Wanderung bis zur Forstfahle erreicht man die Tagesrodelbahn mit der Almbahn 4er.
Dann geht es rasant hinunter auf zwei Kufen. Kufen- und Kurvenspaß für die ganze Familie, freuen Sie sich auf ein unvergessliches Rodelerlebnis!
Weitere Details und Preise: www.leoganger-bergbahnen.at

NACHTRODELBAHN AM ASITZ NIGHT TOBOGGAN RUN ON THE ASITZ



ÖFFNUNGSZEITEN
Jeden Dienstag und Freitag von 18.00 – 22.30 h (je nach Schneelage).
Schwebe mit der Asitzbahn in die Bergwelt, lasse dich von den Hüttenwirten mit kulinarischen Spezialitäten verwöhnen und genieße zum krönenden Abschluss eine rasante Talfahrt durch Leogangs verschneite Winterlandschaft!
Weitere Details und Preise: www.leoganger-bergbahnen.at

WINTERODELBAHN BIBERG TOBOGGAN RUN ON THE BIBERG



ÖFFNUNGSZEITEN
Rodelbahn täglich geöffnet von 10.00 – 02.00 h (Montags Ruhetag).
Shuttledienst täglich bis 22.00 h (10.00 p. m. (Monday closed).
Mit einer 6 km langen beleuchteten und beschneiten Naturrodelbahn, bietet der Biberg eine der schönsten Rodelbahnen in ganz Salzburg. Ein Shuttleservice erleichtert den Aufstieg, ausgehend von der Bockareit Stüb'n inn. From here, you can enjoy a 50 minute walk through the deep snow to the Berggasthof Biberg. Children 10 years or age of younger can ride for free on their parents' sledge.
Weitere Details und Preise: www.leoganger-bergbahnen.at

RODELBAHN SINNLEHENALM TOBOGGAN RUN SINNLEHENALM



Die Sinnlehenalm ist für Einsteiger und Familien die ideale Wanderung mit großartigem Bergpanorama und herzhaften, kulinarischen Schmankern.
Zurück ins Tal geht es über eine kurze Rodelstrecke oder auf dem bereits zum Aufstieg genutzten Winterwanderweg.
Weitere Details und Preise: www.sinnlehen.at/sinnlehenalm

WICHTIGE INFORMATION IMPORTANT INFORMATION

- ZU BEACHTEN**
 - Helmpflicht für Kinder bis 15 Jahre!
 - Keine Skischuhe erlaubt
 - Gutes Schuhwerk erforderlich
 - Winterbekleidung erforderlich
 - Rodelbahn kann aufgrund schlechter Bedingungen jederzeit geschlossen werden – keine Rückvergütung!
- PLEASE NOTE**
 - Children up to the age of 15 must wear a helmet.
 - No ski boots permitted
 - Good shoes are required
 - Winter clothing required
 - The toboggan run may be closed at any time due to poor conditions – refunds are not provided.
- ZUSÄTZLICH BEI DEN RODELBAHNEN AM ASITZ**
 - Wanderungen auf der Rodelbahn sind nicht erlaubt
 - Kein Transport von jeglichen (Winter-)Sportgeräten mit der Kabinenbahn
 - Selbst mitgebrachte Rodel sind aus Haftungsgründen nicht erlaubt!
- ADDITIONALLY AT THE TOBOGGANING ON THE ASITZ**
 - Hiking is not permitted on the toboggan run
 - No transport of any (winter) sports equipment on the gondola lift
 - For reasons of safety and liability, you are not permitted to use your own toboggan.

BERGWANDERFÜHRER AUS DER REGION MOUNTAIN HIKING GUIDES FROM THE REGION

| | | |
|-------------------------|------------|--------------------|
| Birgit Battocletti | Saalfelden | T +43 660 1842164 |
| Ingolf Hammerschmid | Saalfelden | T +43 664 9182404 |
| Klaus Wagenbichler | Saalfelden | T +43 6582 70542 |
| Lukas Seiwald | Saalfelden | T +43 664 8474299 |
| Markus Hirnböck | Saalfelden | T +43 664 4411206 |
| Sieglinde Bertha | Saalfelden | T +43 650 2742312 |
| Thomas Mayr | Saalfelden | T +43 664 1541545 |
| Gerald Stranzinger | Saalfelden | T +43 699 17184073 |
| Dany Oberlehner | Leogang | T +43 664 5127642 |
| Georg Oberlehner | Leogang | T +43 664 4505969 |
| Mag. Franz Deisenberger | Leogang | T +43 676 4985678 |
| Markus Mayrhofer | Leogang | T +43 664 8474260 |

SPORTGESCHÄFTE SPORT SHOPS

| SAALFELDEN | | | |
|---------------------|----------------------|--------------------|--|
| Bronx, Boardshop | Mittergasse 26 | T +43 6582 76251 | |
| Brüni Sports | Otto-Gruber-Straße 1 | T +43 6582 70015 | |
| Hervis Sports | EKZ-Interpar 4 | T +43 6582 73098-0 | |
| Salewa Mountainshop | Leoganger Straße 30a | T +43 6582 76566 | |
| Sport Grossegger | Bsusch 97 | T +43 6582 73053 | |
| Sport 2000 Simon | Leoganger Straße 23 | T +43 6583 70488 | |

| LEOGANG | | | |
|-----------------------|--------------------------|------------------|--|
| BOARDAT Snowboardshop | Hütten 33 (Hotel Bacher) | T +43 6583 20086 | |
| Riedlsperger Sport | Leogang 83 | T +43 6583 20225 | |
| Sport Herzog | Dorf 126 | T +43 6583 7287 | |
| Sport Mitterer | Steinbergbahn | T +43 6583 8642 | |
| Sport Mitterer | Asitz Talstation | T +43 6583 8642 | |

NORDIC PARK EXPERIENCE

RITZENSEE SAALFELDEN
JEWELS AN EINEM SONNTAG IM JÄNNER UND FEBRUAR
WWW.SAALFELDEN-LEOGANG.COM/NPE

Für den Inhalt verantwortlich / Responsible for the content: **Saalfelden Leogang Touristik GmbH**, Mittergasse 21a, 5760 Saalfelden, T +43 6582 70660, info@saalfelden-leogang.at, www.saalfelden-leogang.com
Bilder / Photo credits: **Fotarchiv der Saalfelden Leogang Touristik GmbH**, Michael Geißler, Julian Mullan, Peter Moser, Moritz Ablinger, Lemon Media, Salzburg Verkehr, Christoph Bayer, Leoganger Bergbahnen
Design / Design: **Agentur Rahofer, Salzburg**
Grafik / Graphic: **Webagentur Wedl, Mils**
Druck / Printing: **Seebacher GmbH, Hermagor**
Kartografie / Cartography: **max2 gmbh – sign & design, Innsbruck**
Stand / Edition: Dezember 2022
Änderungen, Fehler und Preisänderungen vorbehalten.
Subject to changes, errors, and price changes.

PARTNER



ANREISE JOURNEY

MAUTFREI ZU UNS TOLL FREE TO US
Abfahrt Siegsdorf (Exit 122) – Lofer – Saalfelden – Leogang
departure Siegsdorf (Exit 122) – Lofer – Saalfelden – Leogang



Saalfelden Leogang Touristik GmbH
Mittergasse 21a, 5760 Saalfelden
T +43 6582 70660
F +43 6582 70660-99
info@saalfelden-leogang.at
www.saalfelden-leogang.com